

NO VÁ KO VA

RODINNÝ DŮM

RD.04

DISPOZICE

4+KK

1NP

| | | |
|---------------|-----------------------------------|----------------------------|
| 1.01. | Zádveří | 6,27 m ² |
| 1.02. | WC | 1,61 m ² |
| 1.03. | Schodiště | 5,80 m ² |
| 1.04. | Kuchyň + obývací pokoj s jídelnou | 42,23 m ² |
| 1.05. | Spíž | 2,59 m ² |
| 1.06. | Terasa | 7,88 m ² |
| Celkem | | 66,38 m² |

2NP

| | | |
|---------------|--------------------|----------------------------|
| 2.01. | Chodba | 6,29 m ² |
| 2.02. | Technická místnost | 1,72 m ² |
| 2.03. | WC + koupelna | 7,61 m ² |
| 2.04. | Ložnice | 20,05 m ² |
| 2.05. | Pokoj | 9,39 m ² |
| 2.06. | Pokoj | 9,39 m ² |
| Celkem | | 54,45 m² |

Celková podlahová plocha RD 115,9 m²

PŮDORYS 1.NP

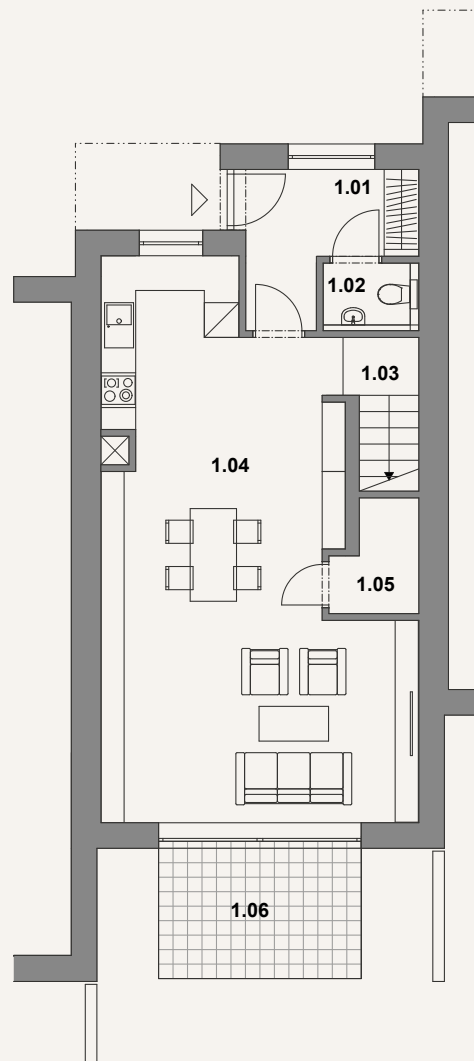

PŮDORYS 2.NP

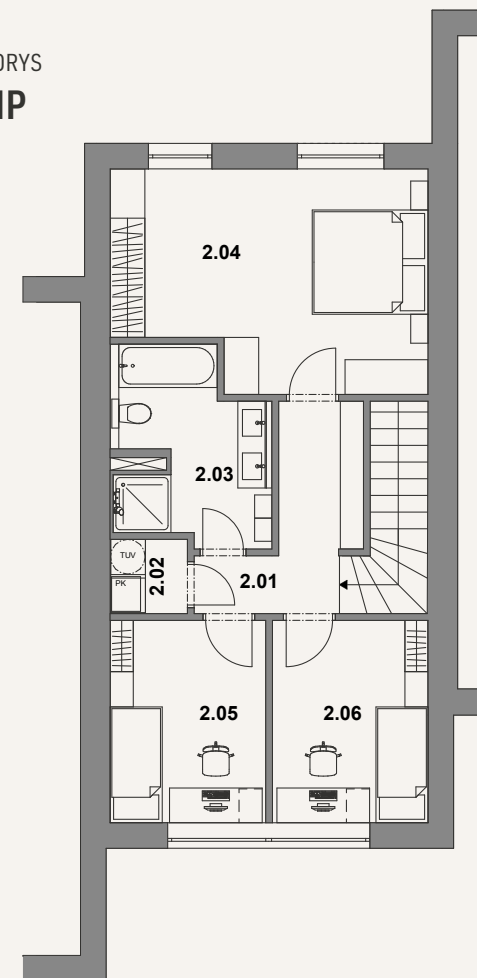

www.rd-novakova.cz

* Developer si vyhrazuje právo na změny. Veškeré materiály a informace jsou pouze orientační. Součástí kupní ceny domu není nábytek. Celková plocha domu je uváděna včetně ploch příček a vnitřních nosných stěn dle vládního nařízení 366/2013 Sb.

